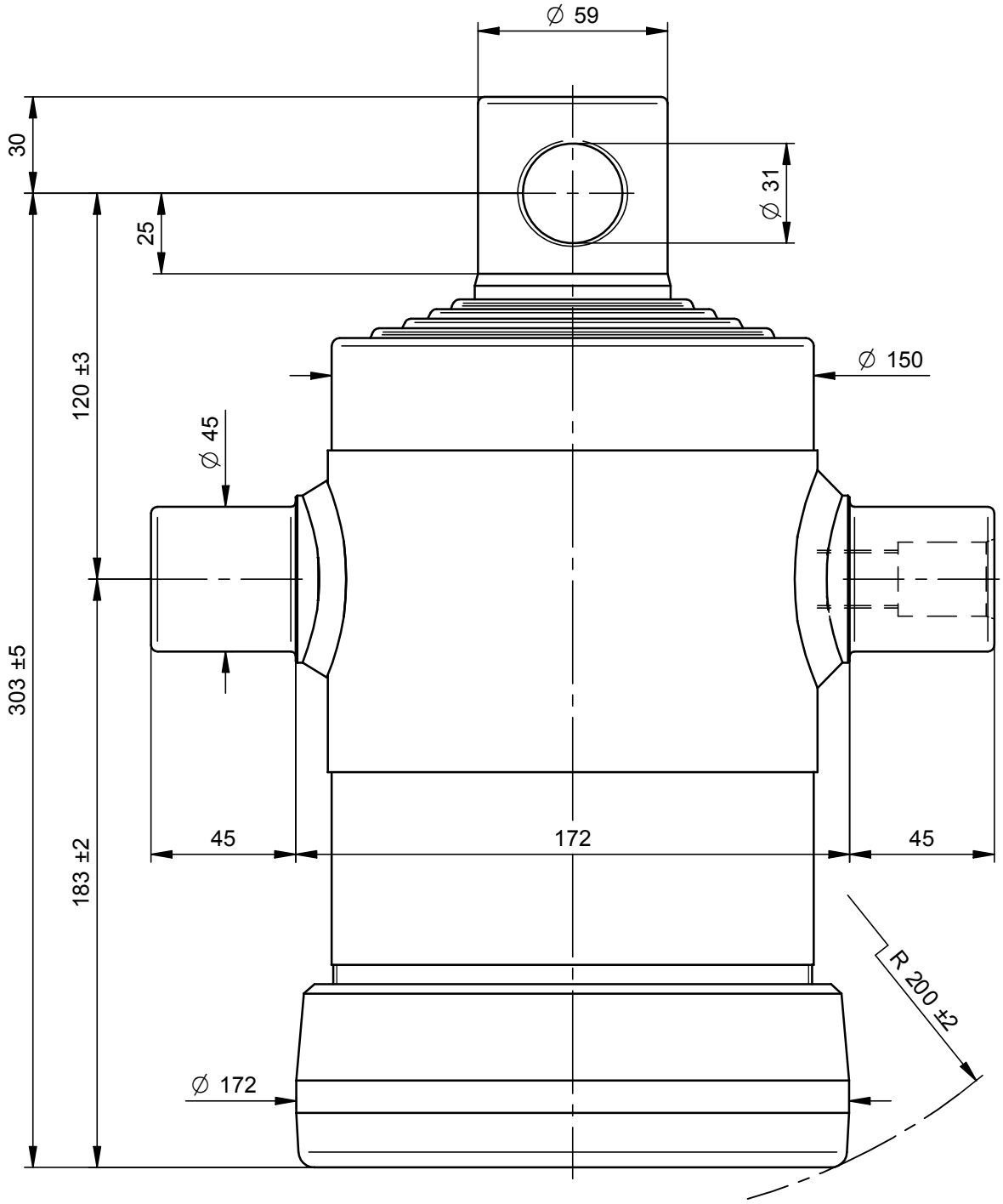

PORTATA MASSIMA A 180 Bars 11 Ton.

DISEGNO CAD - NON MODIFICARE

Questo disegno è proprietà della Di Natale - Bertelli, ogni riproduzione e/o cessione, è vietata a norma di legge

Di Natale - Bertelli S.p.A. costruzione cilindri telescopici
Via S. Pietro 76 Roè Volciano (BRESCIA) ITALY

Modifiche
-
-
-
-
-

Descrizione / Description: Cil. Telescopico 5x0830x152 Foro Ø31

Corsa/Stroke mm: 830	Press. Max. Bars: 200	
Lunghezza/lenght mm: 240	Olio/Oil Lt.: 6,5	35,0 kg
Trattamento/Treatment : tenifer		SCALA 1:2
Diametro sfilate: 61-76-91-107-126		

File: S:\Complessivi\8640F.dft

DISEGNO **8640F**

CODICE 3057F

DATA 07/03/11	DATA 07/03/11
DISEGNATO : Massimo	APPROVATO : Di Natale

0 10 20 30 40 50